

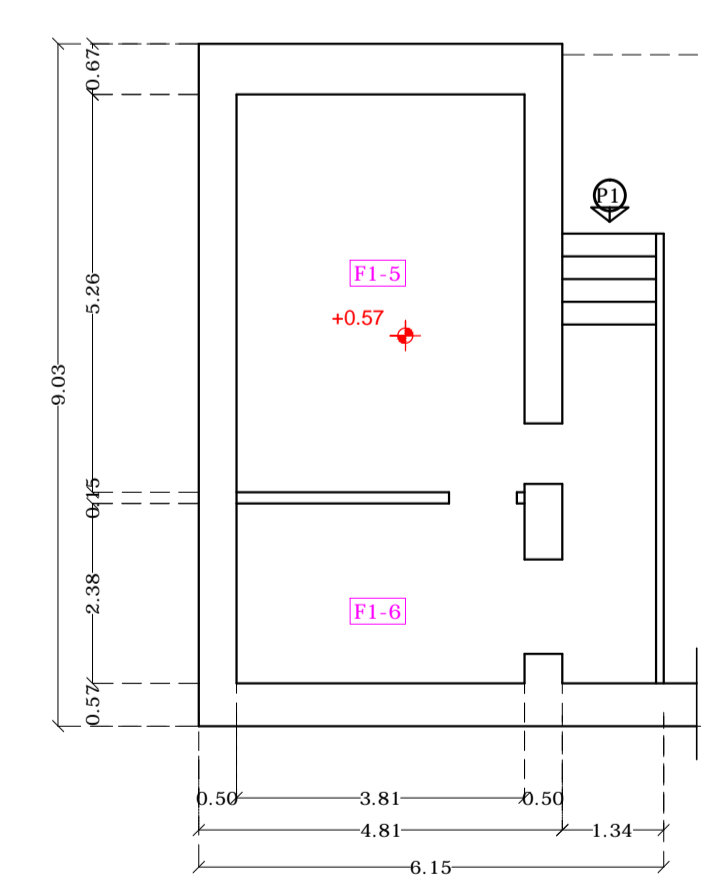

PIANTA LOCALE INTERRATO a quota +0.57
scala 1: 100

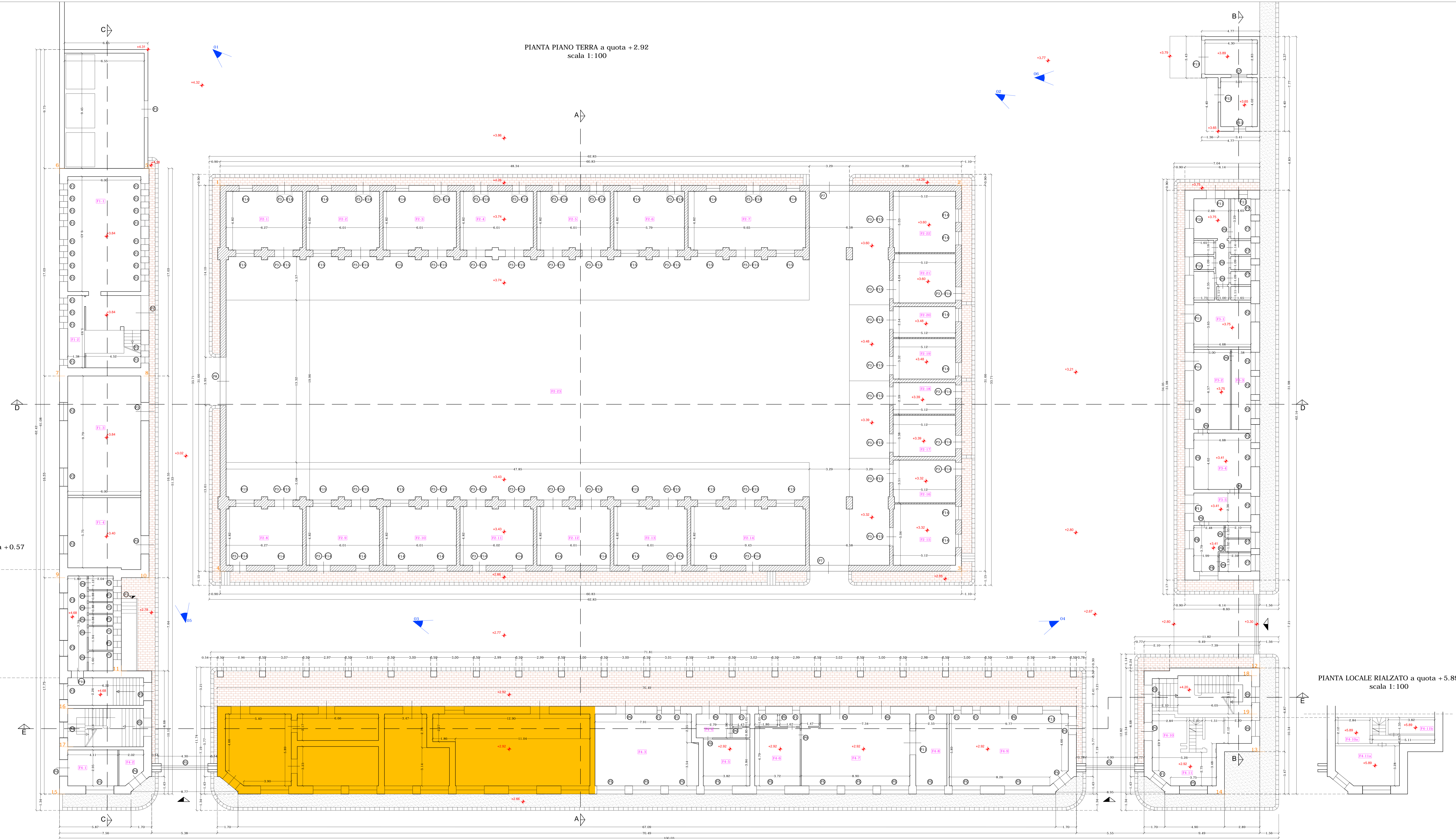

PIANTA PIANO TERRA a quota +2.92
scala 1: 100



PIANTA LOCALE RIALZATO a quota +5.89
scala 1: 100

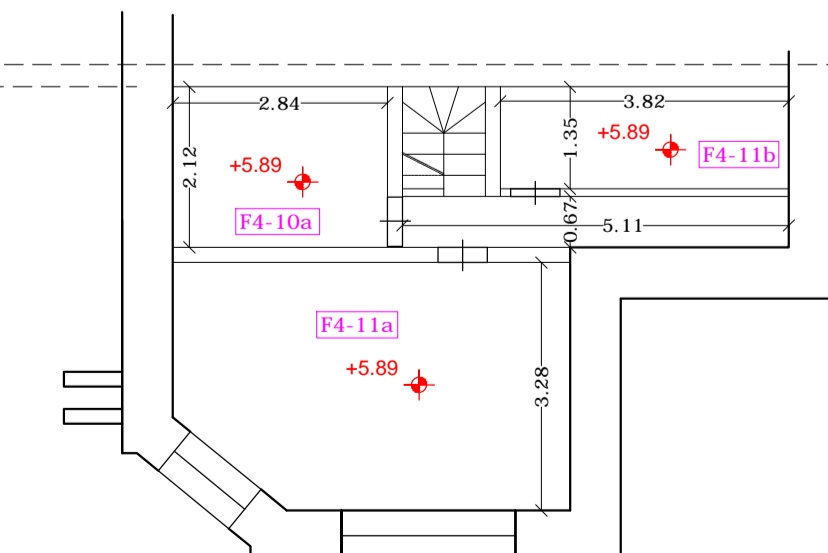

LEGENDA

	MARCIAPIEDE ESISTENTE INTERNO ALL'AREA OGGETTO DI INTERVENTO		LINIA DI SEZIONE
	MARCIAPIEDE ESISTENTE ESTERNO AI FABBRICATI		FILI FISSI
	AREA SERVIZIO ESPURGO/POZZI NERI		N° FINESTRE
	QUOTE DI RILIEVO		N° PORTE
	VISTA FOTOGRAFICA		IDENTIFICAZIONE FABBRICATO E N° DI SPAZIO AL SUO INTERNO

DISTINTA PORTE E FINESTRE

PORTE				FINESTRE			
ID. PORTA	DIM. (cm)	N°	ID. FIN.	DIM. (cm)	N°		
P1	140x250	2	F1	50x150	38		
P2	240x295	1	F2	150x150	10		
P3	130x250	49	F3	130x210	3		
P4	130x225	4	F4	130x200	1		
P5	40x450	2	F5	230x240	21		
P6	150x280	9	F6	130x240	2		
P7	330x400	2	F7	77x135	7		
P8	390x395	1	F8	150x150	2		
P9	75x210	28	F9	150x210	2		
P10	100x220	3	F10	70x150	2		
P11	150x300	5	F11	70x125	1		
P12	113x250	1	F12	150x170	2		
P13	280x377	1	F13	100x125	1		
			F14	63x100	39		
			F15	63x150	38		



COMUNE DI CATANIA
 Direzione Manutenzione Servizi Tecnici
 Servizi Cimiteriali - Demolizioni Opere Abusive
 Alta Professionalità Manutenzioni Edilizia

OGGETTO: Lavori di ristrutturazione ed adeguamento dell'edificio sito in Catania in Via Domenico Tempio, già sede del Mercato Ittico all'ingrosso, da adibire ad Uffici Comunali.

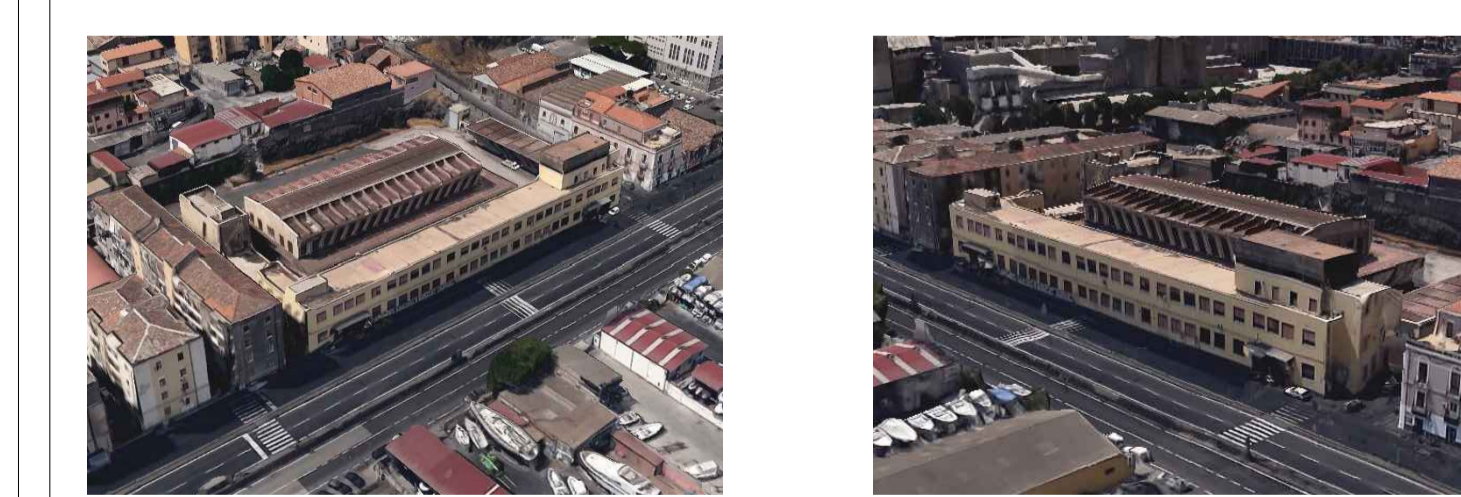

PROGETTO ESECUTIVO

Titolo Elaborato:	STATO DI FATTO E TEMATISMI: PIANTA PIANO TERRA	N° Elaborato:	TAV.02
-------------------	--	---------------	--------

Rev.	Data	Descrizione	Firma
0	Giugno 2016	emissione PE per approvazione	G.L.

Progettazione:
EDILING s.r.l.
 SOCIETA' DI INGEGNERI
 C.da Vignicci - 84040 - Castelluccio Chienti (SA)

Il Responsabile Unico Del Procedimento
 Ing. Fabio Finocchiaro

Scala: 1:100
 Data: Giugno 2016
 File: TAV.02.dwg