

LAYOUT DISTRIBUZIONE INTERNA DEGLI AMBIENTI AL PIANO TERRA
UFFICI AL PIANO TERRA
scala 1:100

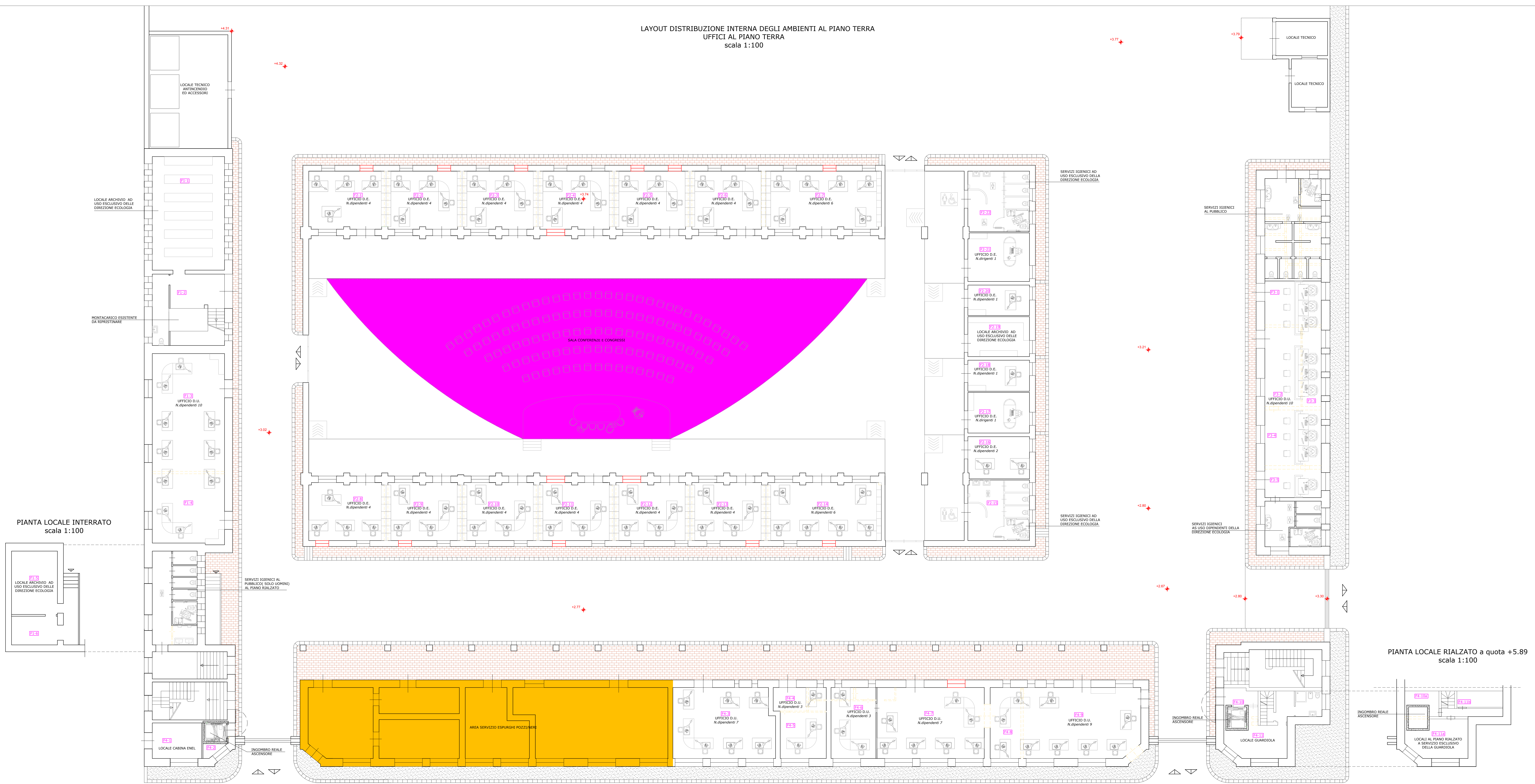

LEGENDA

- PARETI DA DEMOLIRE
- PARETI DIVISORIE DI NUOVA REALIZZAZIONE
- RIDIMENSIONAMENTO PORTE E FINESTRE

DISTRIBUZIONE AMBIENTI AL PIANO TERRA

- POSTAZIONI LAVORO DIREZIONE ECOLOGIA N° 66
- POSTAZIONI LAVORO DIREZIONE URBANISTICA N° 89
- LOCALI ARCHIVIO AD USO ESCLUSIVO DIREZIONE ECOLOGIA N°3 - (mg. 103.21)
- VIC UOMO AD USO ESCLUSIVO DIREZIONE ECOLOGIA N° 3+N°1 HANDICAP
- VIC DONNA AD USO ESCLUSIVO DIREZIONE ECOLOGIA N° 3+N°1 HANDICAP
- VIC UOMO AD USO ESCLUSIVO DIREZIONE URBANISTICA N° 1+N°1 HANDICAP
- VIC DONNA AD USO ESCLUSIVO DIREZIONE URBANISTICA N° 1+N°1 HANDICAP
- VIC AL PUBBLICO N° 15+3 HANDICAP
- SALA CONGRESSI E CONFERENZE N°1
- LOCALI TECNICI N°2
- LOCALI TECNICI ANTINCENDIO E ACCESSORI N°1

PREDISPOSIZIONE IMPIANTISTICA PER LA SALA CONFERENZE DI FUTURA REALIZZAZIONE
GLI ARREDETI SONO DI FUTURA REALIZZAZIONE
NON SONO COMPRESI NEL PRESENTE PROGETTO

F2-3 IDENTIFICAZIONE FABBRICATO E N° DI STANZA AL SUO INTERNO

PIANTA LOCALE INTERRATO
scala 1:100

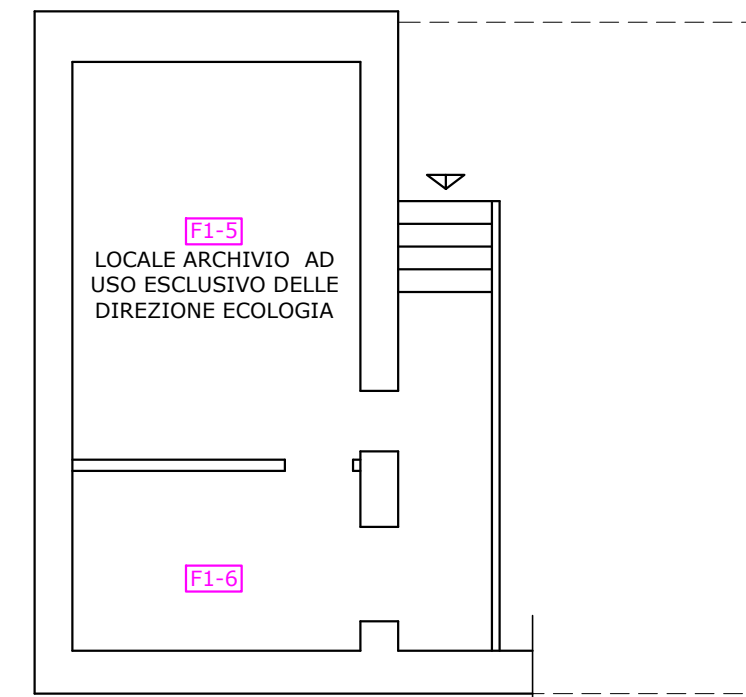

PIANTA LOCALE RIALZATO a quota +5.89
scala 1:100

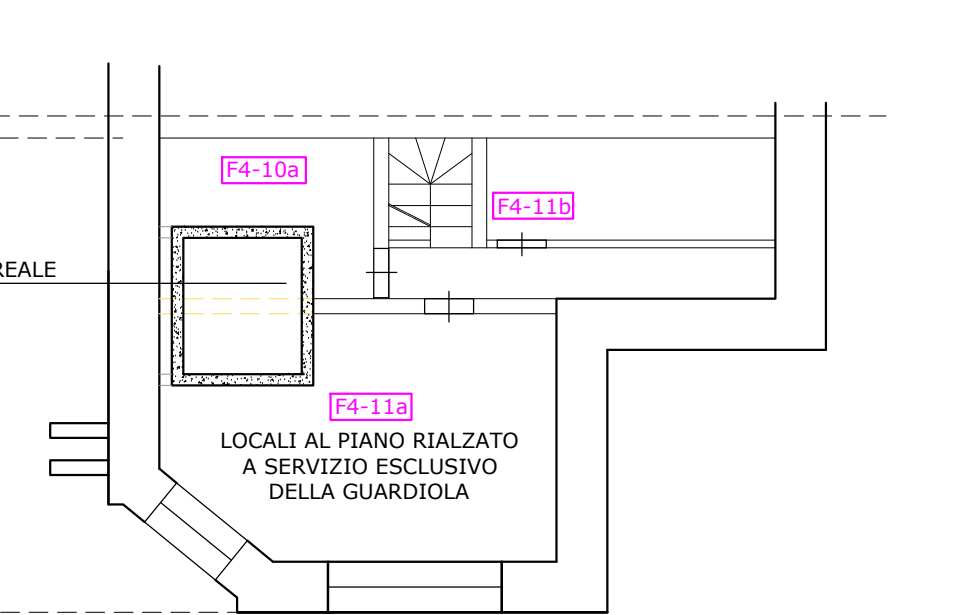

COMUNE DI CATANIA
Direzione Manutenzione Servizi Tecnici
Servizi Cimiteriali - Demolizioni Opere Abusive
Alta Professionalità Manutenzioni Edilizia

OGGETTO: Lavori di ristrutturazione ed adeguamento dell'edificio sito in Catania in Via Domenico Tempio, già sede del Mercato Ittico all'ingrosso, da adibire ad Uffici Comunali.



PROGETTO ESECUTIVO

Titolo Elaborato: **PROGETTO: LAYOUT DISTRIBUZIONE INTERNA DEGLI AMBIENTI AL PIANO TERRA** N. Elaborato: **TAV.16**

Rev.	Data	Descrizione	Firma
0	Giugno 2016	emissione PE per approvazione	G.L.

Progettazione:

EDILING s.r.l.
SOCIETA' DI INGEGNERIA
Via Vigna 3 - 94040 - Castelluccio Stabia (SA)

Il Responsabile Unico Del Procedimento
Ing. Fabio Finocchiaro

Scala: 1:100
Data: Giugno 2016
File: TAV.16.dwg