PARTICOLARE TIPO INGOMBRI ASCENSORE

PIANTA
Scala 1:20

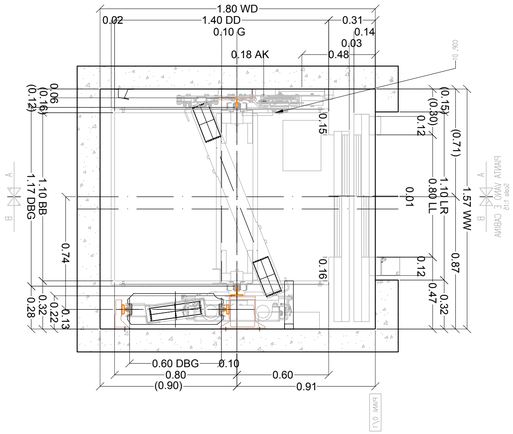

EXTRACORSA CABINA	: 85 mm
COMPRESSIONE DEGLI AMMORTIZZATORI DI CABINA	: 72 mm
TOTALE	: 157 mm
JUMP DELLA CABINA	: 35 mm
EXTRACORSA CONTRAPPESO	: 79 mm
COMPRESSIONE DEGLI AMMORTIZZATORI DEL C.PESO	: 66 mm
TOTALE	: 180 mm

SEZIONE
Scala 1:20

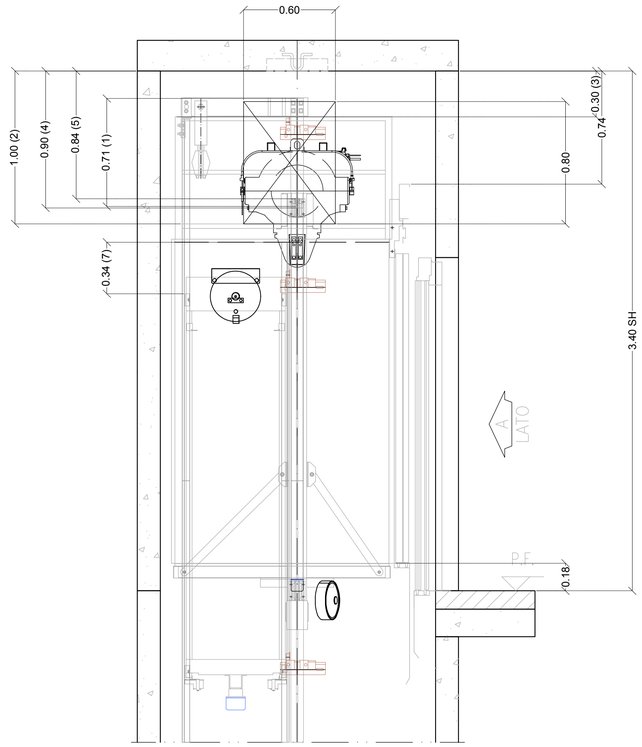

IMPERMEABILIZZAZIONE DELLE COPERTURE

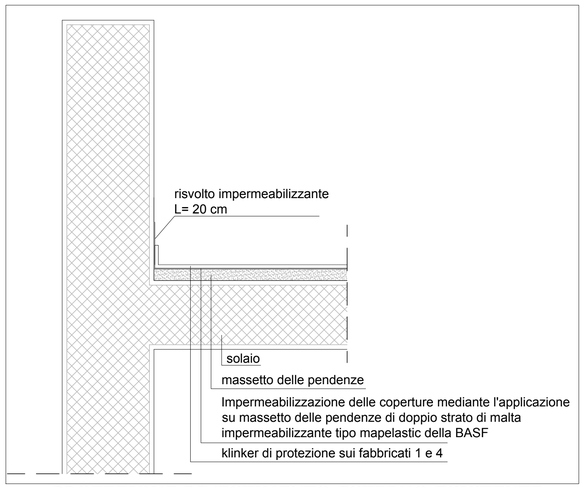

PROTEZIONE RIVESTIMENTO ESTERNO ESISTENTE

SPAZI LIBERI IN TESTATA SEZIONE A-A

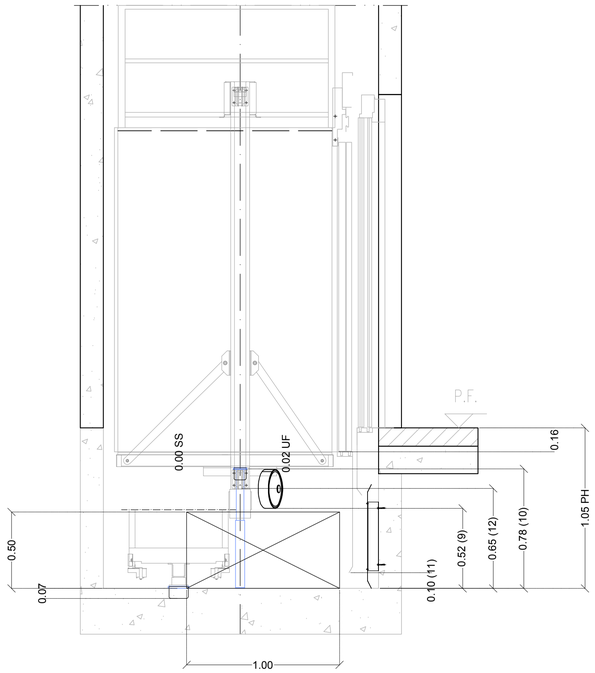

SEZIONE TIPO POSA
scala 1:25

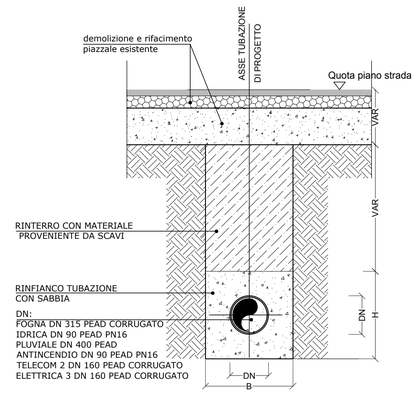

RETE	DN	B	H
FOGNARIA	315	800	800
PLUVIALE	400	800	800
IDRICA	90	500	500
ANTINCENDIO	90	500	500
TELECOM	2 DN 160	800	800
ELETRICA	3 DN 160	900	900

POZZETTO TIPO DI LINEA
PIANTA - scala 1:25

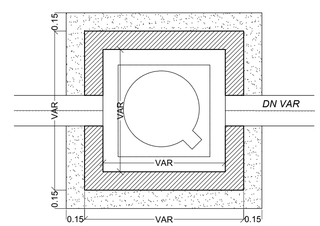

SEZIONE - scala 1:25

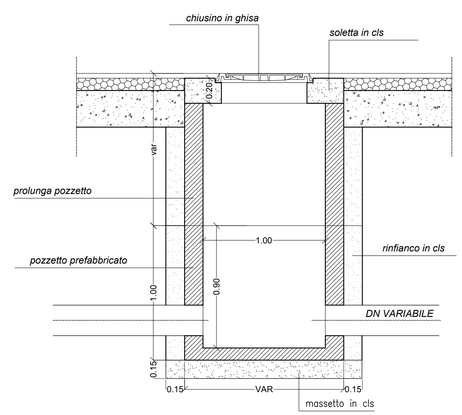

N.B.:
PER LE CONDOTTE FOGNARIA E PLUVIALE
IL POZZETTO UTILIZZATO E' DI TIPO PREFABBRICATO
DELLE DIMENSIONI 100X100X90 cm INTERNO, MENTRE
PER LE ALTRE CONDOTTE VERRA' UTILIZZATO IL POZZETTO
DEL TIPO PREFABBRICATO DELLE DIMENSIONI 80X80X90 cm INTERNO

PARTICOLARE TIPO IDRANTE ANTINCENDIO SOPRASUOLO

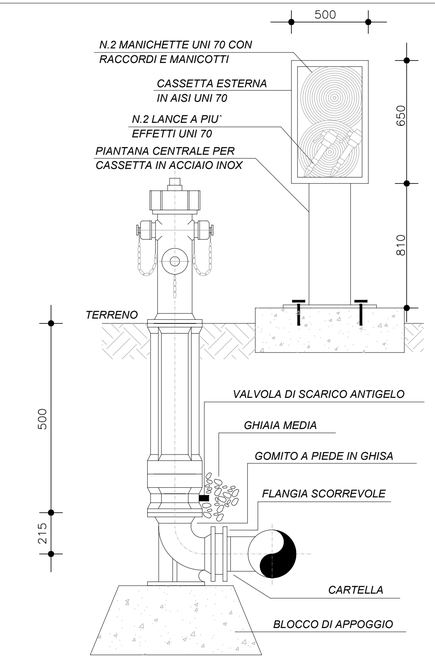

N.B.:GLI IDRANTI VERRANNO POSIZIONATI COME INDICATI NELLA TAVOLA SPECIFICA

COMUNE DI CATANIA
Direzione Manutenzione Servizi Tecnici
Servizi Cimiteriali - Demolizioni Opere Abusive
Alta Professionalità Manutenzioni Edilizia

OGGETTO: Lavori di ristrutturazione ed adeguamento dell'edificio sito in Catania in Via Domenico Tempio, già sede del Mercato Ittico all'ingrosso, da adibire ad Uffici Comunali.

PROGETTO ESECUTIVO

Titolo Elaborato :
PROGETTO:
SEZIONI DI POSA E PARTICOLARI COSTRUTTIVI

N. Elaborato: TAV.25

Rev.	Data	Descrizione	Firma
0	Giugno 2016	emmissione PE per approvazione	G.L.

Progettazione :
E DI LING s.r.l.
SOCIETÀ DI INGEGNERIA
C.da Vigne,3 - 84040 - Castelnuovo Cilento (SA)

Il Responsabile Unico Del Procedimento
Ing. Fabio Finocchiaro

Scala	1:100
Data	Giugno 2016
File	TAV.25.dwg