LEGENDA SIMBOLI

- Collettore
- Tubo di scarico in PVC pesante
- Tubo acqua calda in multistrato DN 16x11,6 mm
- Tubo acqua fredda in multistrato DN 16x11,6 mm
- Valvola di intercettazione
- Contenitore contatori acqua

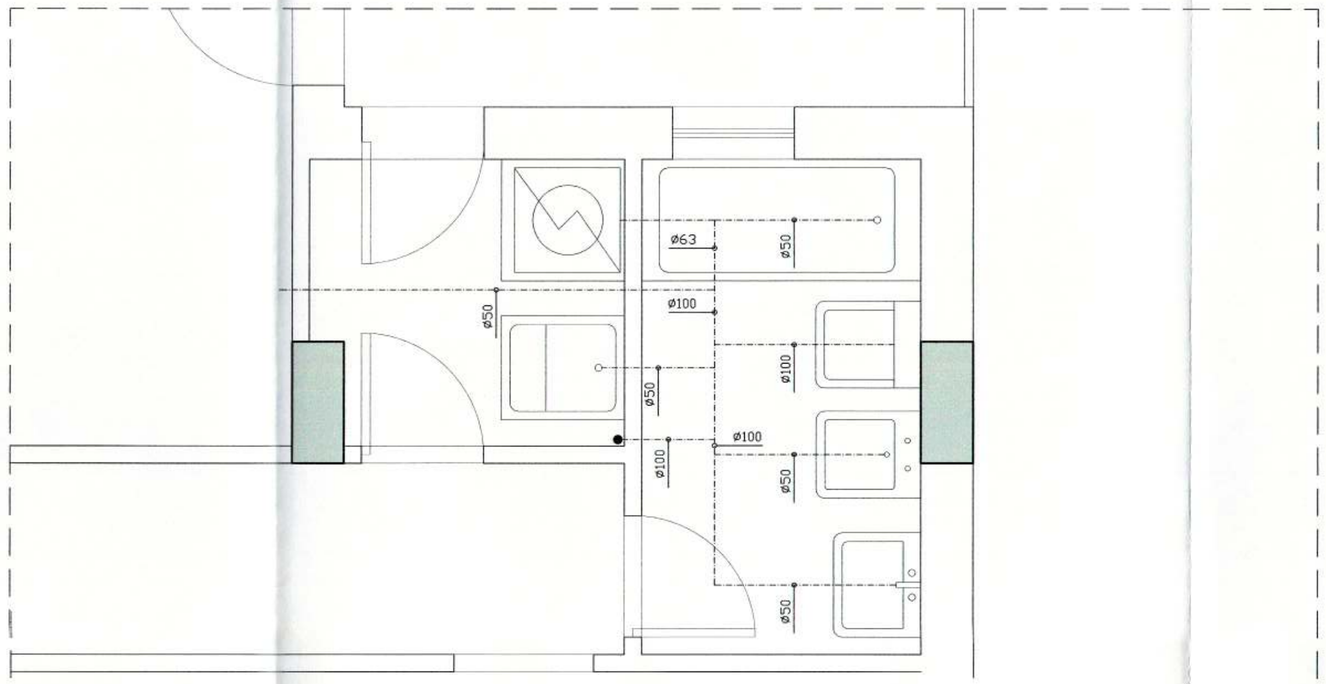

N.B.: Le derivazioni degli scarichi devono essere raccordati con curve a 45° e/o braghe a 45°

Stralcio pianta piano tipo impianto scarichi sanitari rapp. 1:50

COMUNE DI CATANIA

Accordo di programma sottoscritto in data 23 gennaio 1996 tra il Comune di Catania, la Regione Siciliana ed il Ministero delle Infrastrutture e dei Trasporti

PROGRAMMA DI EDILIZIA SPERIMENTALE SOVVENZIONATA ex articolo 2, primo comma lettera f, legge n. 457/78

PROGETTO ESECUTIVO

LOTTO C/12

E.2 **IMPIANTO IDRICO-SANITARIO E GAS**
Piante scarichi rapp. 1:50

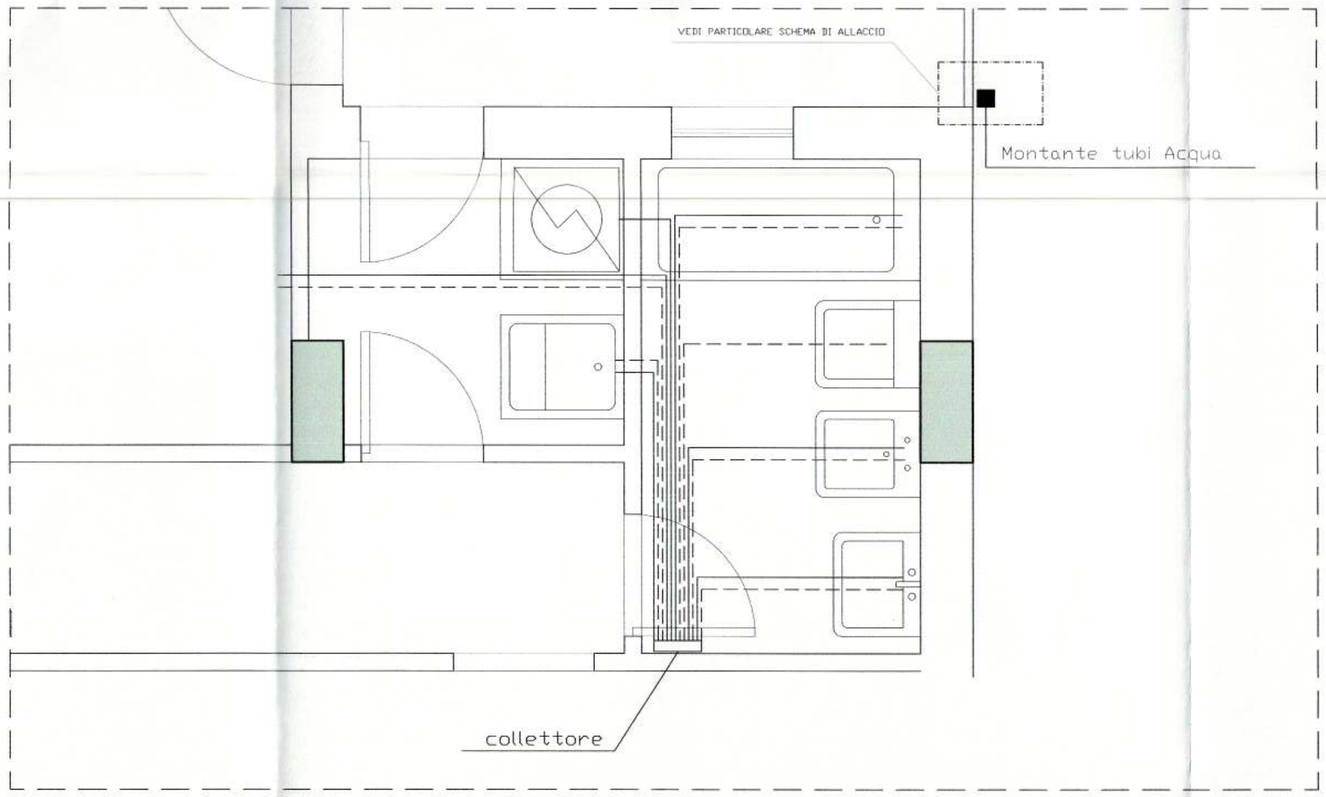

Stralcio pianta piano tipo impianto acqua sanitario a collettore rapp. 1:50

STA PROGETTI

Settembre 2013