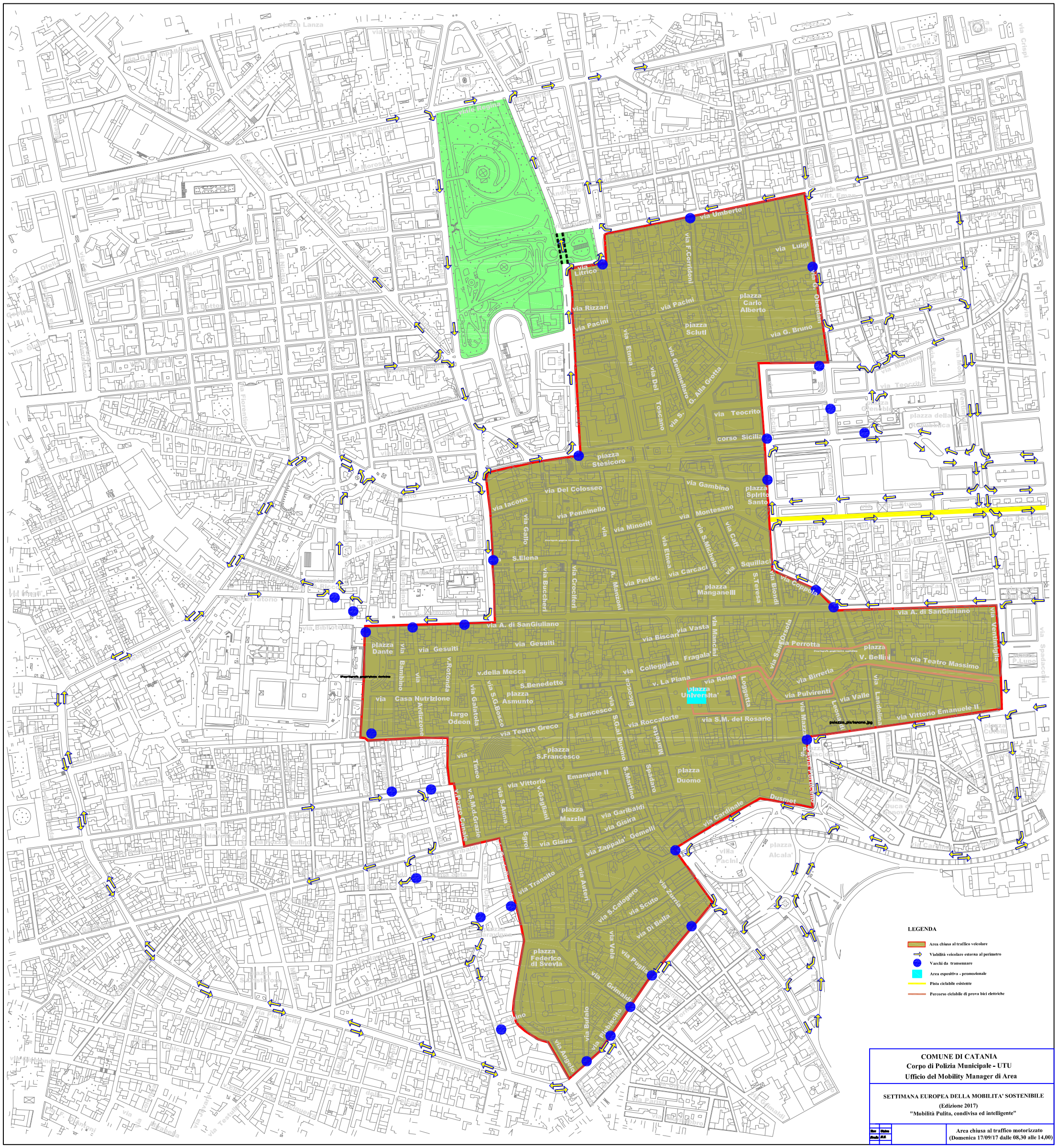
via Umberto
via Litrico
via Rizzari
via Pacini
via Luigi
via G. Bruno
via Teocrito
corso Sicilia
piazza Stesicoro
via Del Colosseo
via Gambino
via Montesano
via Penninello
via Minoriti
via Lacona
via Prefet.
via Carcaci
via Coppola
via A. di SanGiuliano
via Gesuiti
via Biscari
via Vasta
via Perrotta
via Teatro Massimo
via Birreria
via Pulvirenti
via Valle
via Vittorio Emanuele II
via S.M. del Rosario
via Roccaforte
via Teatro Greco
via Vittorio Emanuele II
via Garibaldi
via Gisira
via Zappala' Gemelli
via Transito
via Cardinale
via Dusmet
via Angelo
via Grimaldi
via Di Bella
via Scuto
via Zurria
via Vela
via Pugliatti
via Plebiscito
via Buffalo
via Auteri
via S.Calogero
via Sgroi
via Tineo
via S.Anna
via Pozzo Garate
via Etnea
via Del Toscano
via Gennellaro
via G. Alla Grotta
via Biondi
via Squillaci
via Caff
via S.Michele
via Gallo
via Crociferi
via Buccheri
via Bambino
via Rotonda
via Galatola
via Aristizione
via S.G.Bosco
via Biccodo
via S.G.al Duomo
via Spadaro
via Mancini
via SanOrsola
via Ventimiglia
via Landolina
via Leonardi
via Mazzini
via Reina
via Pacini
via Madden
via Teocrito
via Crispi
via Tosto
via Dusmet
via Gesuiti
via Casa Nutrizione
via v.della Mecca
via La Piana
via Fragalà
via Colleggiata
via Roma
via Etnea
via Umberto
via Vittorio Emanuele II
via Teatro Massimo
via A. di SanGiuliano
via Pacini
via Cardinale
via Dusmet
via Angelo
via Grimaldi
via Di Bella
via Zurria
via Scuto
via Vela
via Pugliatti
via Plebiscito
via Buffalo
via Auteri
via Transito
via Zappala' Gemelli
via Garibaldi
via Gisira
via Gisira
via Vittorio