



Foglio 39

Foglio 40

Foglio 48

Foglio 47

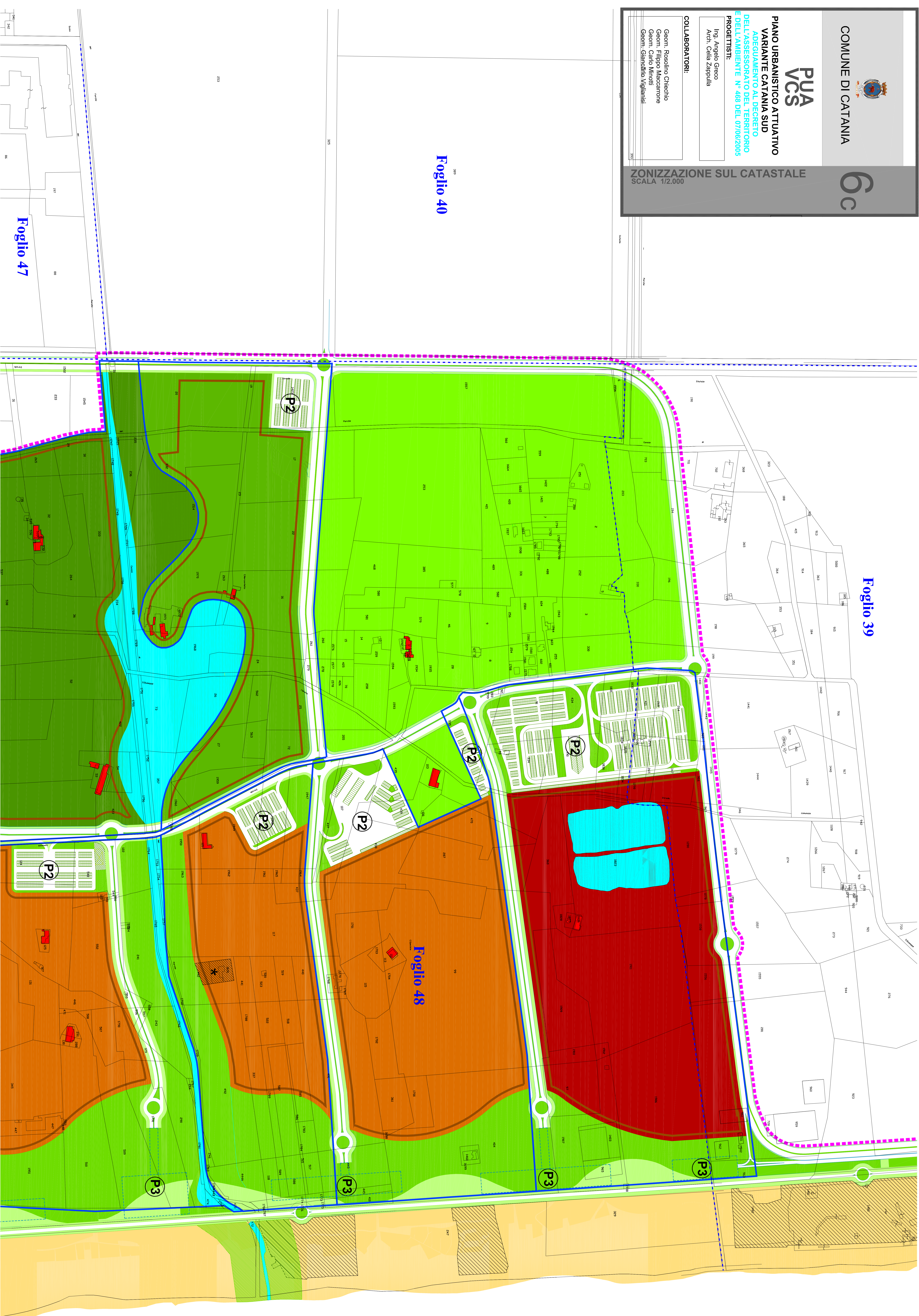

LEGENDA

- SISTEMA INTEGRATO DEL LITORALE
- ZONA AGRICOLA E DI TURISMO RURALE
- IMPIANTI SPORTIVI
- PARCO DEL MARE
- PARCO URBANO COSTIERO
- ZONA TURISTICO - COMMERCIALE
- ZONA TURISTICO - RICREATIVA
- ZONA CULTURALE E RICREATIVA
- ZONA TURISTICO - RICETTIVA COSTIERA
- ZONA TURISTICO - RICETTIVA A BASSA DENSITA'
- ZONA DI RISUSO PER ATTIVITA' RICETTIVE
- MASSERIE ED EDIFICI STORICI
- CAMPO DA GOLF
- CORSI E SPECCHI D'ACQUA
- SEDE STRADALE
- ISOLE ATTREZZATE
- PARCHEGGI E AREE DI SOSTA ATTREZZATE
- CAMPEGGI / COLONIE
- AMBITI DI CONCENTRAZIONI VOLUMETRICHE
- RINATURALIZZAZIONE SPIAGGIA
- PERIMETRO DELLA VARIANTE
- COMPARTI
- PERIMETRO COMPARTI UNITARI D'INTERVENTO
- SEDIME DI INTERVENTO
- PERIMETRO BOSCO ARTIFICIALE
- IMPIANTO DI SOLEVAMENTO

* L'edificio, individuato dalla particella 689 e porzione di area di pertinenza della particella 45, nel disegno 9/9 è consentito l'uso residenziale