

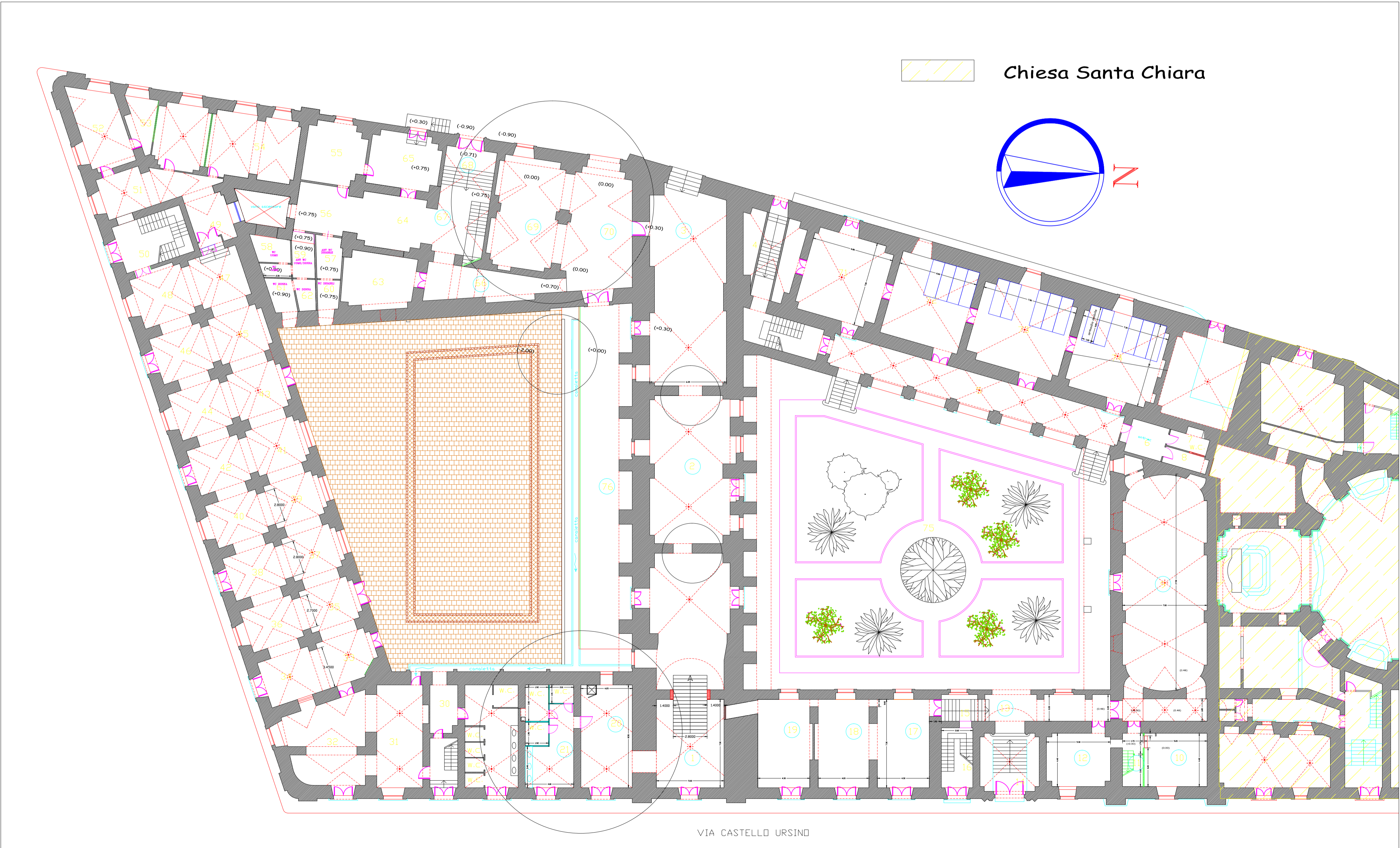

Planimetria 1° Livello Stato di Fatto scala 1:200



COMUNE DI CATANIA
 Direzione Lavori Pubblici

Lavori di completamento dell'Ex Monastero Santa Chiara per la realizzazione della sezione staccata del Castello Ursino.

Tav. Planimetria 1° Livello Stato di Fatto

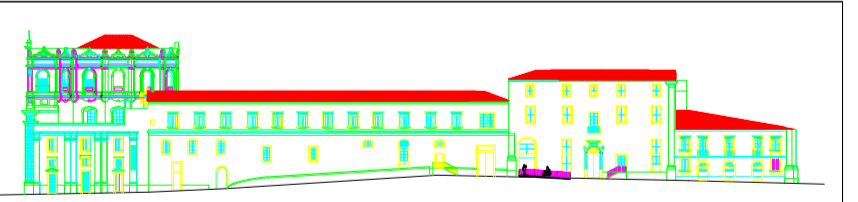
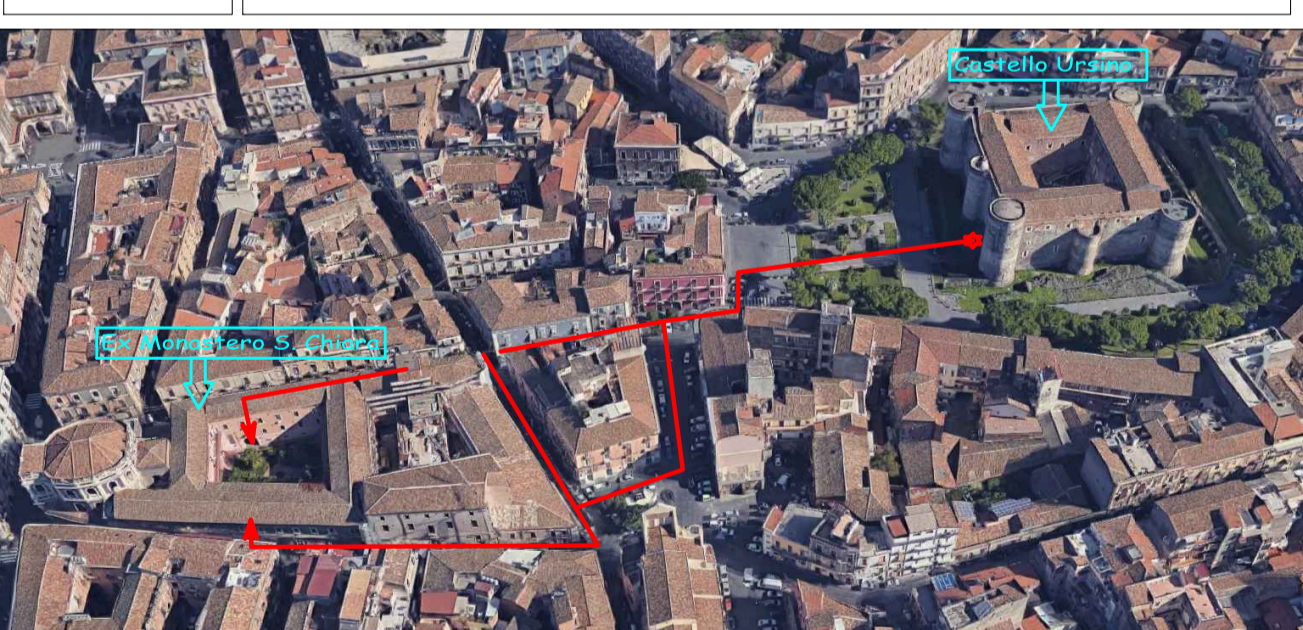

R.U.P. : Geom. Giuseppe Sciuto

Prog.: Geom. Luigi Epaminonda Collab.:

01	aggiornamento:	
02	aggiornamento:	
03	aggiornamento:	
04	aggiornamento:	
05	aggiornamento:	
06	aggiornamento:	

Visto:

VIA CASTELLO URSINO