COMUNE DI CATANIA

Accordo di programma sottoscritto in data 23 gennaio 1996 tra il Comune di Catania, la Regione Siciliana ed il Ministero delle Infrastrutture e dei Trasporti

PROGRAMMA DI EDILIZIA SPERIMENTALE SOVVENZIONATA ex articolo 2, primo comma lettera f, legge n. 457/78

PROGETTO ESECUTIVO

LOTTO C/12

B.2 **PROGETO ARCHITETTONICO**
Pianta piano tipo **rapp. 1:200**

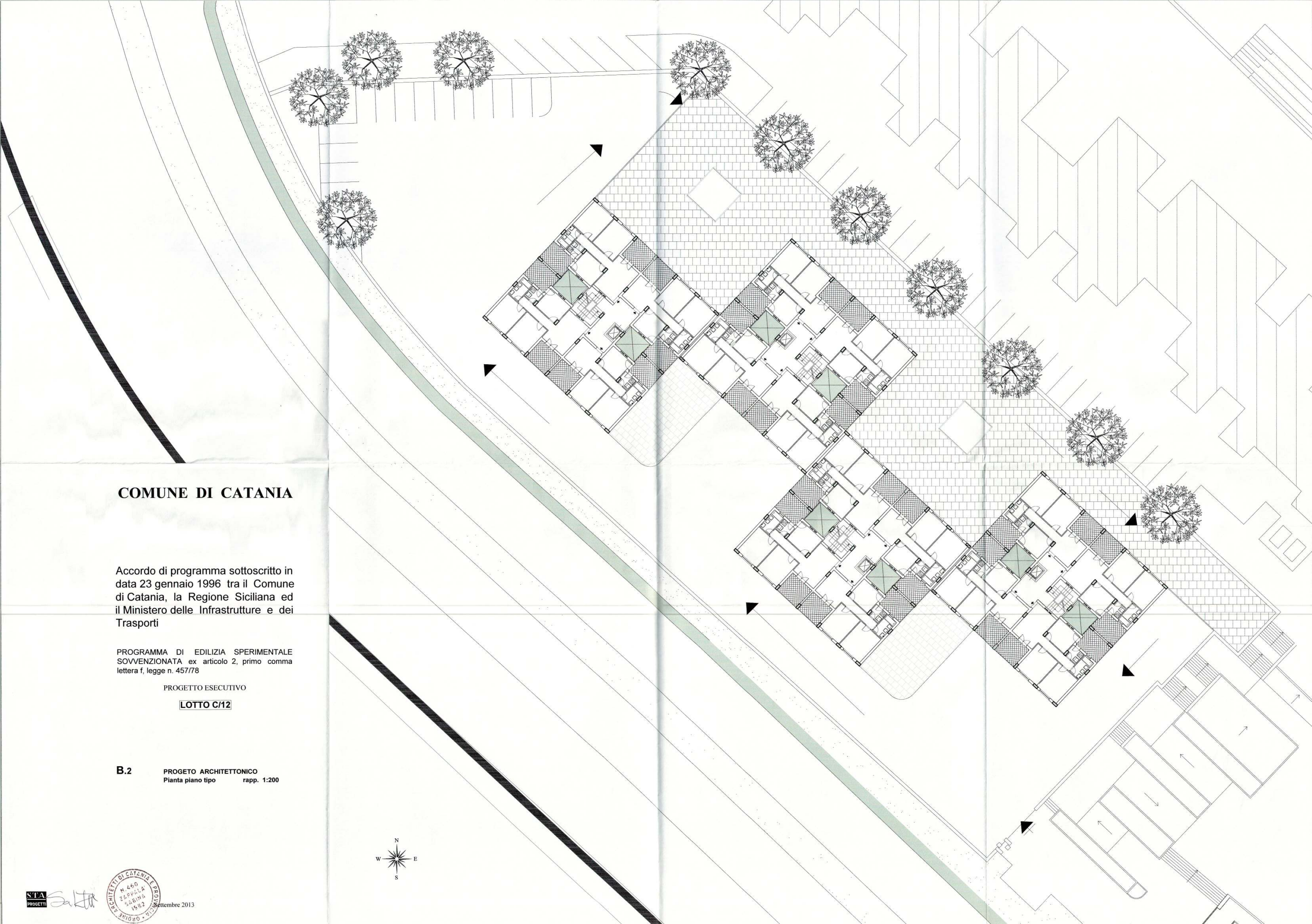

STA PROGETTI

ORDINE ARCHITETTI DI CATANIA E PROVINCIA
N. 460
ZAPPALA SABINA
1982

Settembre 2013