







-  APERTURE DA REALIZZARE
-  APERTURE PREESISTENTI DA CHUDERE
-  PARTI DI APERTURE PREESISTENTI INGLOBATE ALL'INTERNO DI NUOVE APERTURE

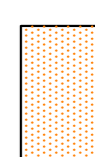
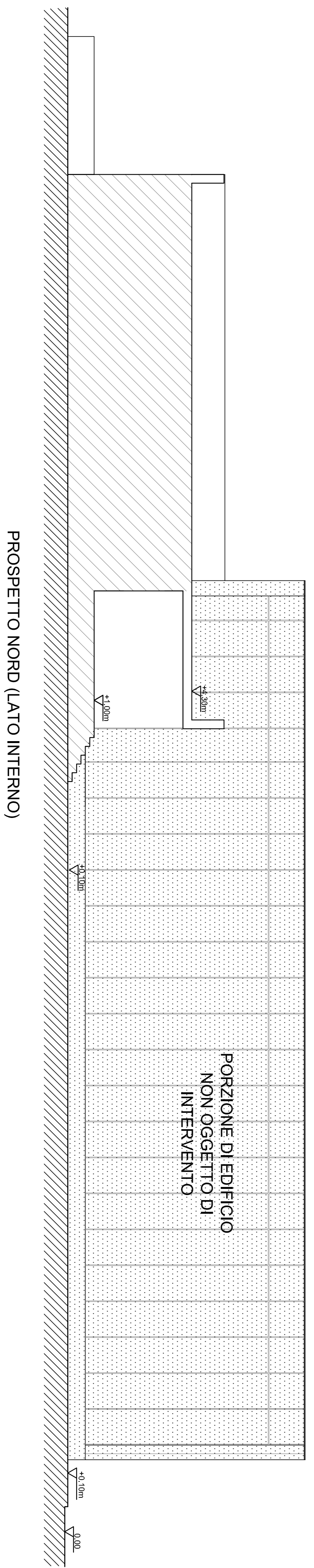
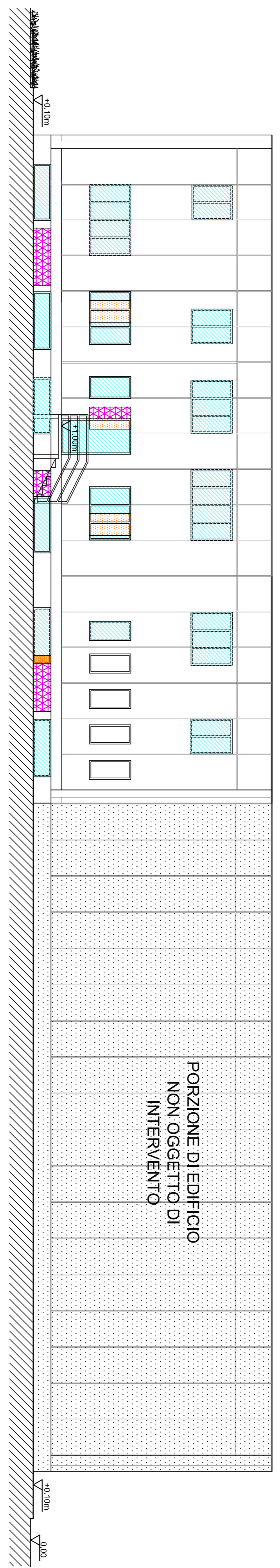
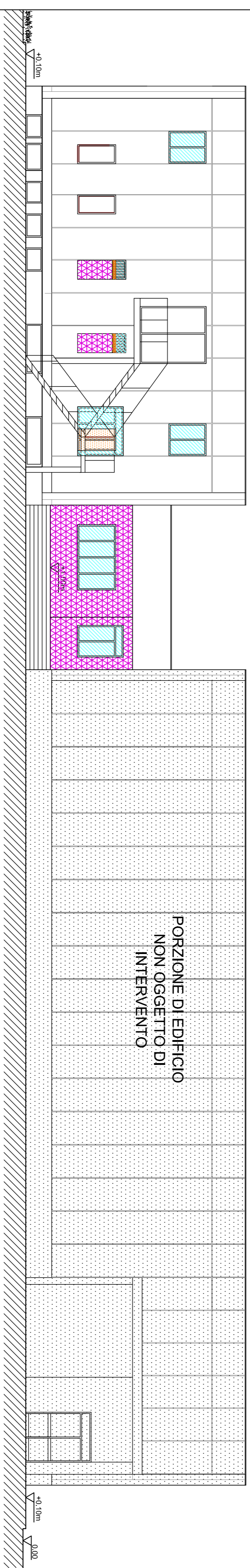
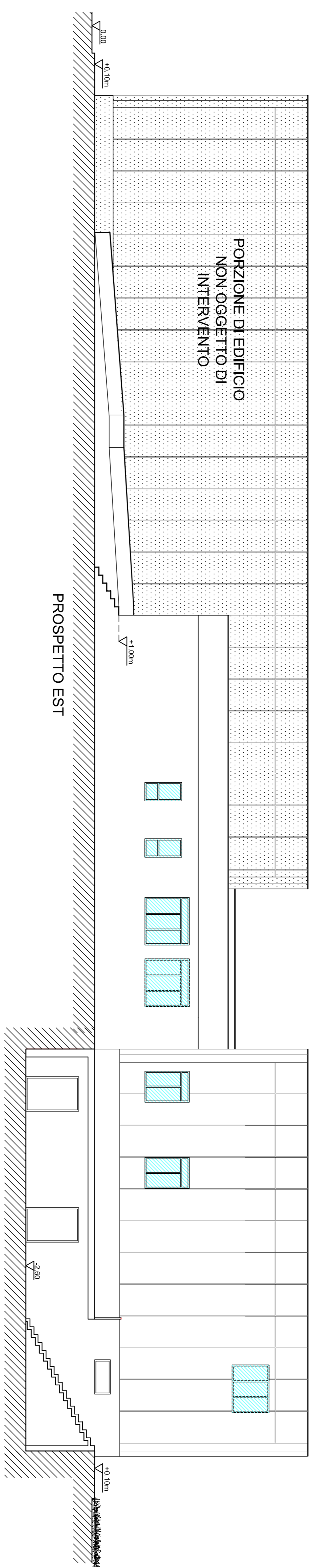

Questo elaborato è di proprietà dell'Ing. Francesco Freni tutti i diritti sono riservati. I disegni non sono riproducibili e/o visionabili da persone non autorizzate dall' Ing. Francesco Freni.

<p>VERIFICA</p>	<p>VALIDAZIONE</p>	<p>APPROVAZIONE</p>
<p>CENTRO SERVIZI INTEGRATO ALLE IMPRESE CASERMA CARABINIERI "AREA OPERATIVA"</p>		
<p>PROGETTO ESECUTIVO</p>		
<p>PROSPETTI CON INDICAZIONE DELLE MODIFICHE DA APPORTARE ALLE BUCATURE</p>		
<p>Scala dei disegni: 1:100</p> <p>Data: 25/10/2015</p> <p>Revisioni: 02/01/2017 (adeguamento d.lgs. 50/2016)</p> <p>Elaborato: A/11</p>	<p>Objetto dell'elaborato: CASERMA CARABINIERI "AREA OPERATIVA"</p> <p>Il responsabile Unico del Procedimento (Ing. Daniele Trianni)</p>	
<p>Il PROGETTISTA (Ing. Francesco Freni)</p> 		
<p>Presidenza del Consiglio dei Ministri</p>  <p>Città di Catania PATTUGLIA LO SMI/SPD DELLA CITTÀ DI CATANIA</p>  <p>REGIONE SICILIANA ASSESSORATO REGIONALE DELLA CITTÀ DI CATANIA</p>  <p>irsap Istituto Regionale Siciliano Servizi alle Aziende Private</p> 