

PROSPETTO SUD

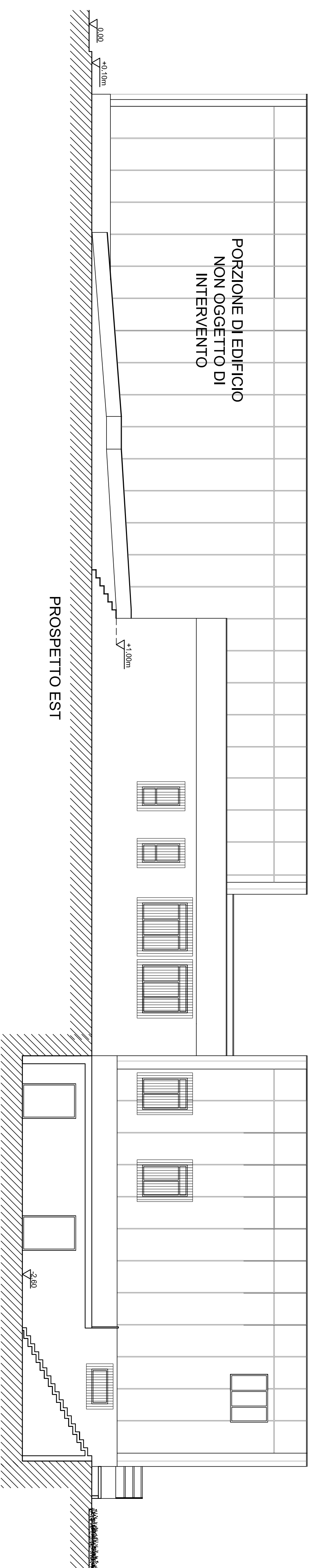

PROSPETTO EST

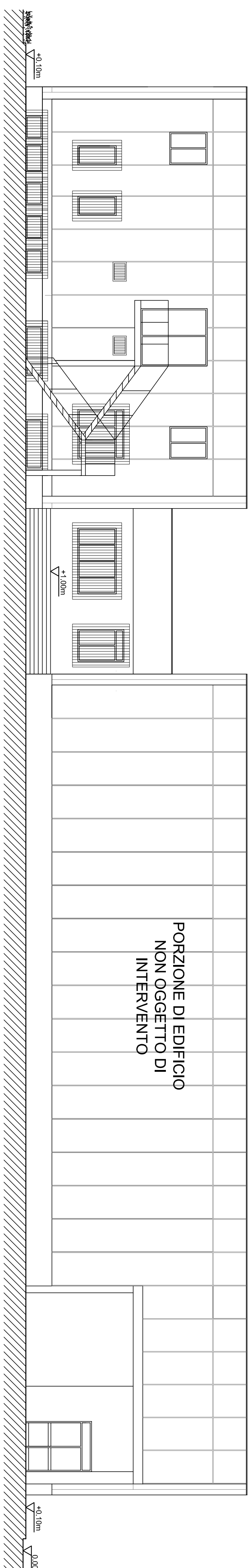

PROSPETTO OVEST

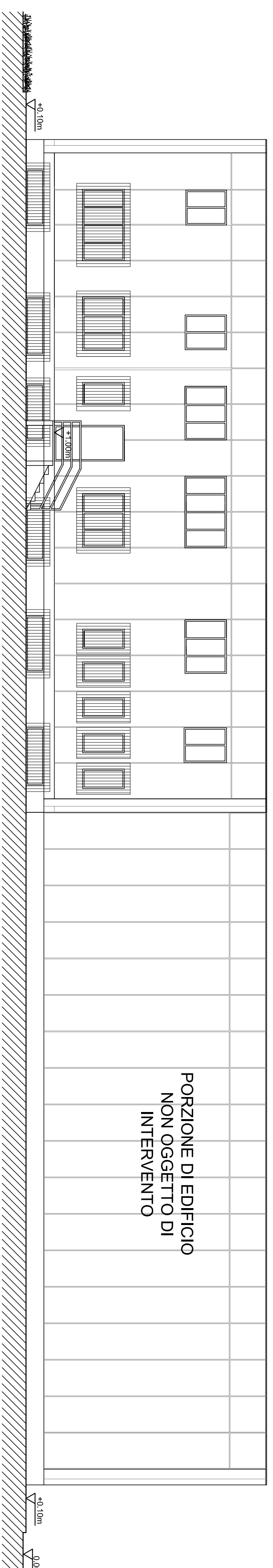



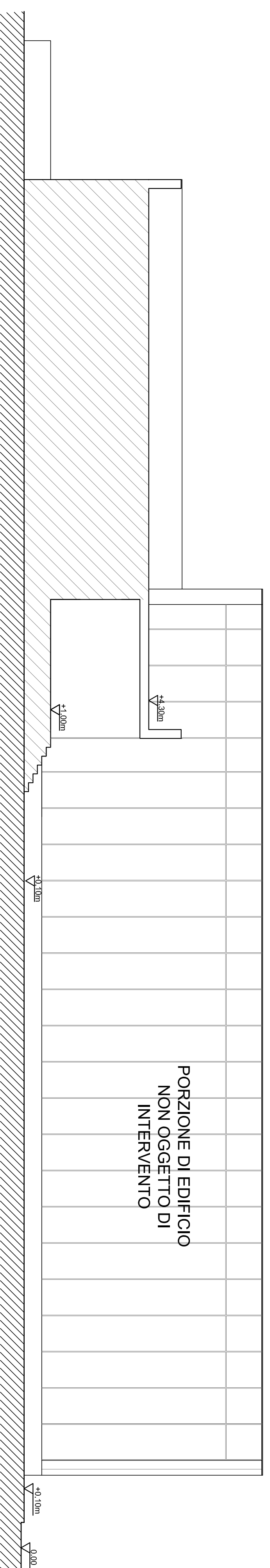

PROSPETTO NORD



PROSPETTO NORD (LATO INTERNO)

Questo elaborato è di proprietà dell'ing. Francesco Freni tutti i diritti sono riservati. I disegni non sono riproducibili e/o visibili da persone non autorizzate dall'ing. Francesco Freni.

   		
CENTRO SERVIZI INTEGRATO ALLE IMPRESE CASERMA CARABINIERI "AREA OPERATIVA"		
VERIFICA	VALIDAZIONE	APPROVAZIONE
VISTI		
PROGETTO ESECUTIVO		
Oggetto dell'elaborato: CASERMA CARABINIERI "AREA OPERATIVA" PROSPETTI DI PROGETTO		Il Progettista (Ing. Francesco Freni)
Scala dei disegni: 1:100 Data: 26/10/2015 Resident: 0291/2017 (adeguamento d.lgs. 50/2016)		Il Responsabile Unico del Procedimento (Ing. Gabriele Trovati)
Edizione: A/8		