

PIANTA PIANO SEMINTERRATO

LEGENDA	
A	ARCHITETTO
L	LOCALI DI CANTINA
M	MAGAZZINO
R	ARMERIA
T	LOCALI TECNICO

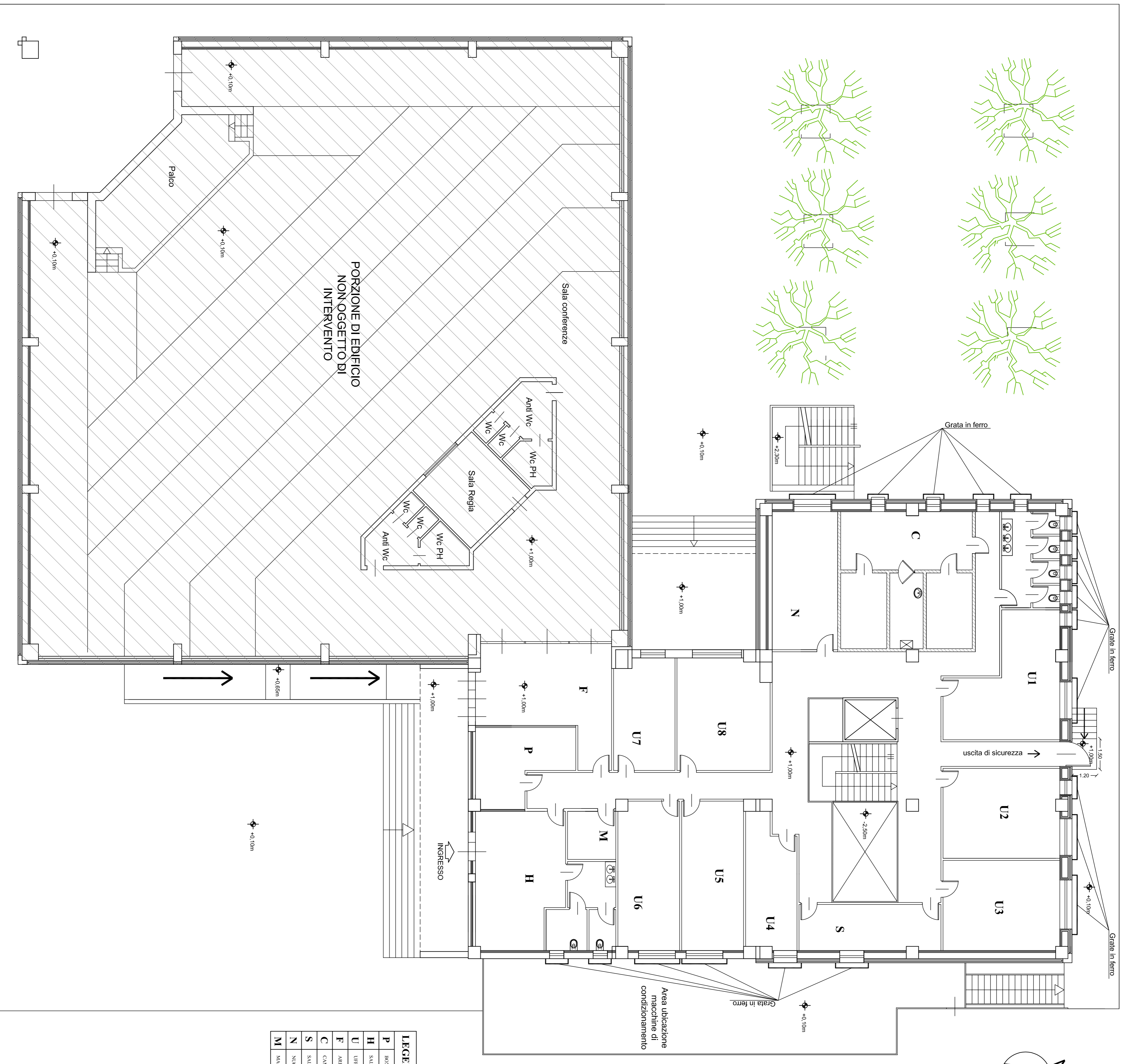

PIANTA PIANO RIALZATO

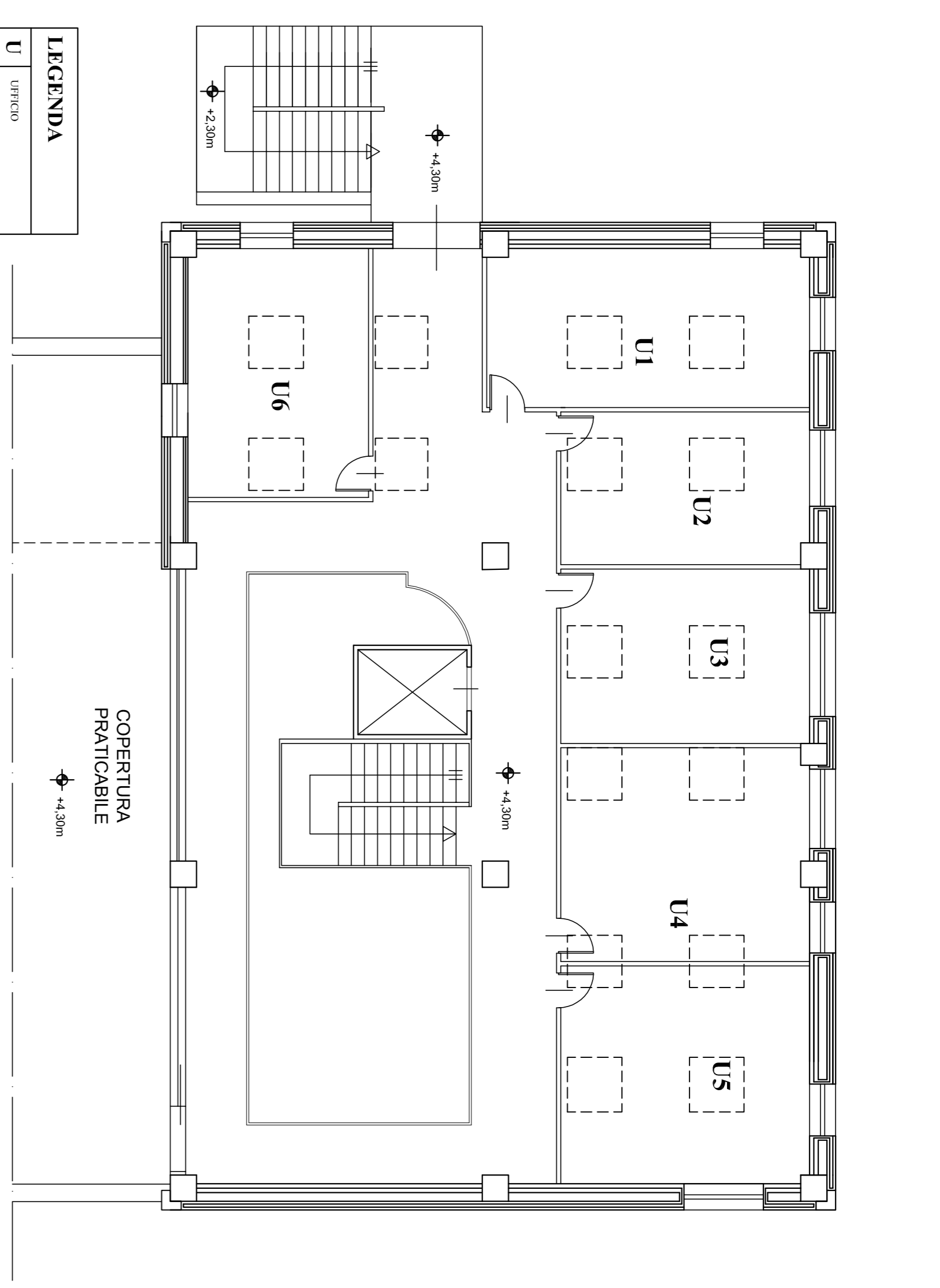

LEGENDA	
P	INVIATI DEL SERVIZIO
H	SCALE FUNZIONA
U	UTILE
F	AREA FLESSIBILE
C	CANTINA SOTTERRANEA
S	SCALE SOTTERRANEA
N	SANCTUARY SOTTERRANEA
M	MAGAZZINO



PIANTA PIANO PRIMO

LEGENDA	
U	UTILIZIO

Questo elaborato è di proprietà dell'ing. Francesco Frieli tutti i diritti sono riservati. I disegni non sono riproducibili e/o utilizzabili da persone non autorizzate dall'ing. Francesco Frieli.

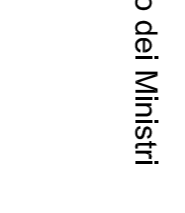
  		
Presidenza del Consiglio dei Ministri Città di Calabria PATTO PER LO SVILUPPO DELLA CITTA' DI CASERMA		
<b>CENTRO SERVIZI INTEGRATO ALLE IMPRESE</b> CASERMA CARABINIERI "AREA OPERATIVA"		
VERIFICA	VALIDAZIONE	APPROVAZIONE
VISTI		
<b>PROGETTO ESECUTIVO</b>		
Scala del disegno: 1:100 Data: 28/10/2015 Revisione: 02/07/2017 (Intervento n. 036/2020/16)		
Caserma Carabiniere IMPIANTO ELETTRICO INTERNO CLASSIFICAZIONE AMBIENTI INTERNI		IL PROGETTISTA (Ing. Francesco Frieli)
Edificando: E2		Il Responsabile Unico del Procedimento (Ing. Daniela Trommi)

