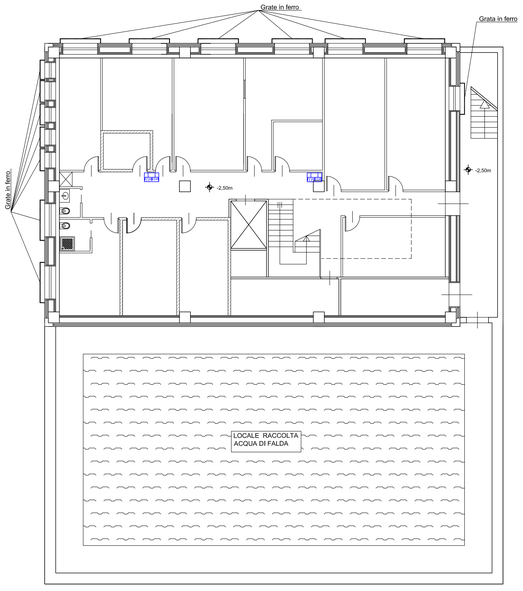


PIANTA PIANO SEMINTERRATO

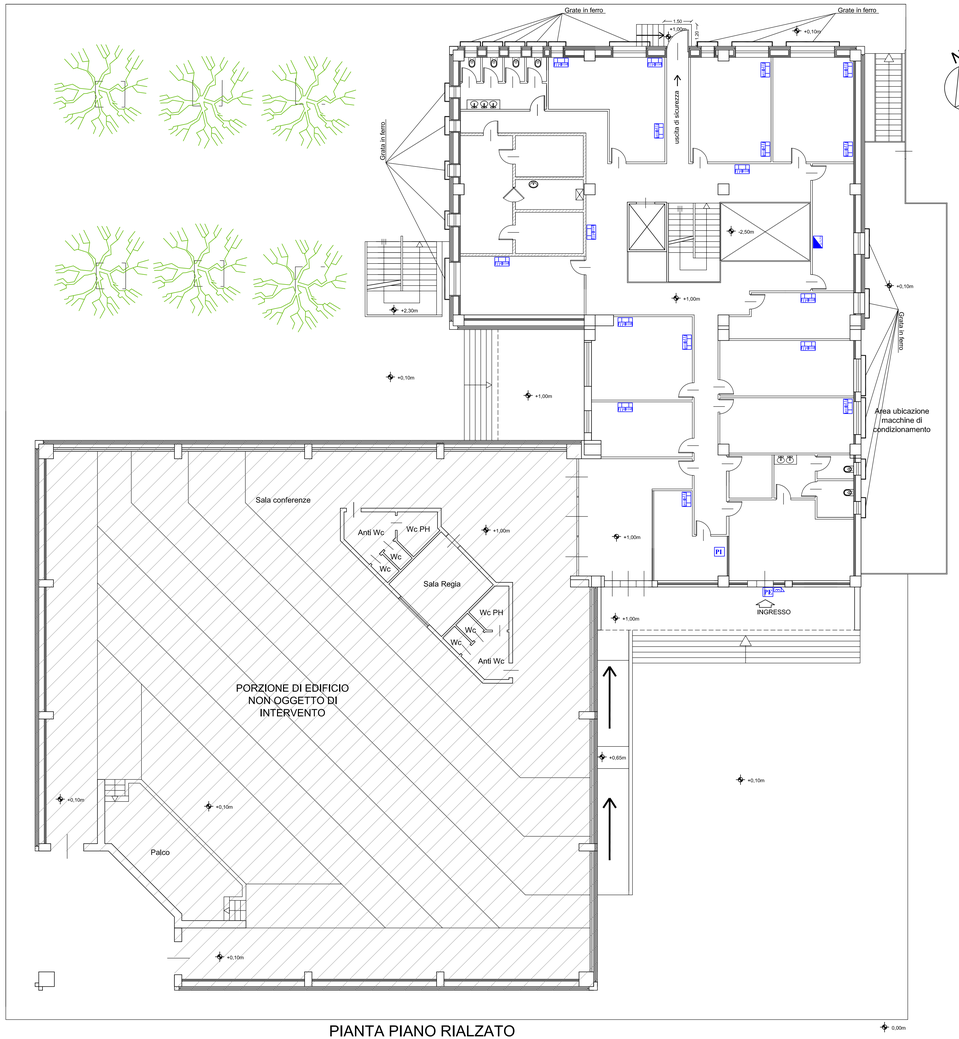


PIANTA PIANO RIALZATO

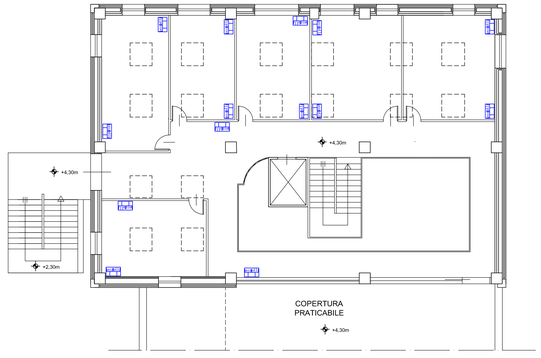


PIANTA PIANO PRIMO

**LEGENDA SIMBOLI ELETTRICI**

| | |
|---|---|
| | PRESA DATI |
| | PRESA TELEFONICA |
| | QUADRO CENTRALE TELEFONICA E INTRANET |
| PI | POSTAZIONE INTERNA CITOFONICA |
| PI | POSTAZIONE ESTERNA CITOFONICA |
| | SERRATURA ELETTRICA |

Questo elaborato è di proprietà dell'Ing. Francesco Freni tutti i diritti sono riservati. I disegni non sono riproducibili e/o sfruttabili da persone non autorizzate dall'Ing. Francesco Freni.

REGIONE SICILIANA
ASSESSORATO REGIONALE DELLE ATTIVITA' PRODUTTIVE

Presidenza del Consiglio dei Ministri

irsap
Istituto Regionale per lo Sviluppo delle Aree Produttive

Città di Catania
PATTO PER LO SVILUPPO
DELLA CITTA' DI CATANIA

# CENTRO SERVIZI INTEGRATO ALLE IMPRESE
CASERMA CARABINIERI
"AREA OPERATIVA"

| VERIFICA | VALIDAZIONE | APPROVAZIONE |
|---|---|---|
| | | |

VISTI

## PROGETTO ESECUTIVO

| | | |
|---|---|---|
| Scala dei disegni: 1:100 | Oggetto dell'elaborato: CASERMA CARABINIERI IMPIANTO ELETTRICO INTERNO DISTRIBUZIONE PUNTI PRESA LAN E TELEFONO | IL PROGETTISTA (Ing. Francesco Freni) |
| Data: 29/10/2015 | | |
| Revisioni: 03/01/2017 (adeguamento d.lgs. 50/2016) | | |
| Elaborato: E/4 | Il Responsabile Unico del Procedimento (Ing. Daniele Tricomi) | |