



COMUNE DI CATANIA
DIREZIONE
PATRIMONIO-PARTECIPATE

SCHEDA RICOGNITIVA DEL PATRIMONIO
IMMOBILIARE COMUNALE -BENI CONFISCATI

IMMOBILE - Via Delle Calcare 110-112



STRALCIO AEROFOTOGRAMMETRIA



STRALCIO CATASTALE





Planimetria di u.i.u. in Comune di **CATANIA** via **DELLE CALCARE** civ. **110-112**

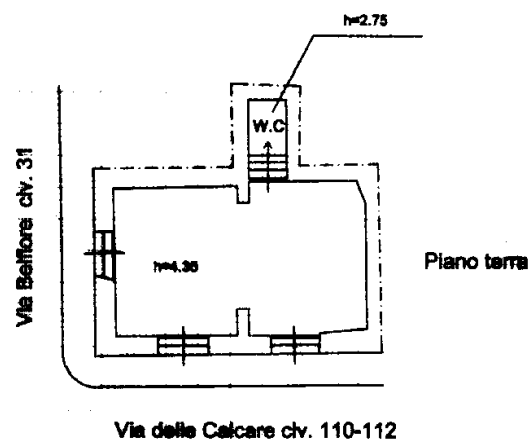

ORIENTAMENTO



SCALA DI 1:20

Dichiarazione di N.C.
 Denuncia di variazione
 Identificativo catastale:
 F. **69**
 n. **1480** sub **12**

Completata dal **GEOMETRA**
PIOMBO GIUSEPPE
 iscritto all'albo dei **GEOMETRI**
 della provincia di **CATANIA**
 data _____ Firma _____



RISERVATO ALL'UFFICIO

PLANIMETRIA CATASTALE

IMMOBILE VIA DELLE CALCARE 110-112

RICOGNIZIONE PATRIMONIO IMMOBILI BENI CONFISCATI

COMUNE DI CATANIA DIREZIONE PATRIMONIO PARTECIPATE

Via Belfiore

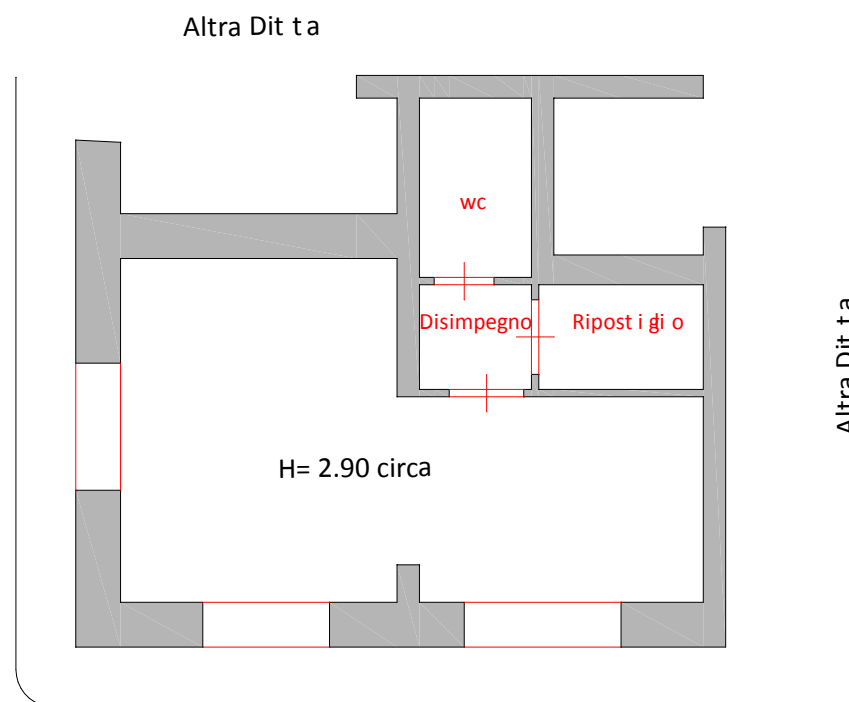

Via delle Calcare

PLANIMETRIA STATO DI FATTO

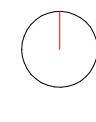

IMMOBILE VIA DELLE CALCARE 110-112

RICOGNIZIONE PATRIMONIO IMMOBILI BENI CONFISCATI

COMUNE DI CATANIA DIREZIONE PATRIMONIO PARTECIPATE



IMMOBILE VIA DELLE CALCARE 110-112

RICOGNIZIONE PATRIMONIO
IMMOBILI BENI CONFISCATI

COMUNE DI CATANIA
DIREZIONE PATRIMONIO PARTECIPATE



Descrizione immobile

L'immobile di che trattasi fa parte di un edificio a due elevazioni fuori terra, censito al N.C.E.U. al fg. 69 particella 1480 sub. 12.

L'immobile in parola è posto al piano terra all'incrocio tra le vie Belfiore e Via delle Calcare 110-112, ed ha una superficie utile di mq. 30 circa oltre servizio igienico, disimpegno e ripostiglio.

Lo stesso per le caratteristiche si presta ad essere utilizzato come bottega, attesa l'appartenenza alla categoria catastale C/1.

Le condizioni generali dell'immobile sono mediocri.

IMMOBILE VIA DELLE CALCARE 110-112

RICOGNIZIONE PATRIMONIO
IMMOBILI BENI CONFISCATI

COMUNE DI CATANIA
DIREZIONE PATRIMONIO PARTECIPATE

